

ネットワーク

「すばーてる」は標準でクライアントサーバー型のネットワークを構築することができます。しかも、クライアントごとのライセンス料金は必要ありませんので、将来の業務拡張によって、クライアントコンピュータが増えても、ソフトに対する追加費用はかかりません。

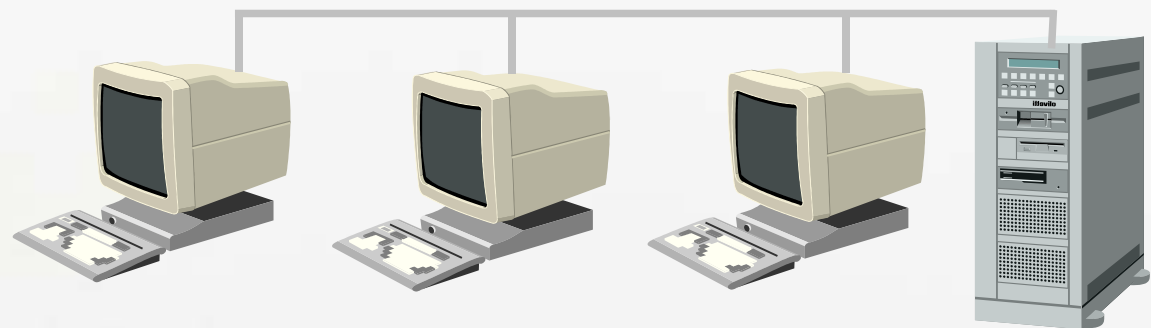

「すばーてる」の出力帳票名称一覧表

服薬指導・薬歴管理	薬品日報	薬品月報	入札関係
服薬指導記録簿	発注書	在庫一覧表	入札書
薬歴管理月報	入庫日報	期間集計一覧表	入札結果通知書
院内処方箋	出庫日報	金額集計表	
院外処方箋	要発注薬品リスト	薬品出納帳	患者リスト
麻薬処方箋	有効期限チェックリスト		薬品リスト
薬袋			薬剤情報リスト
薬剤情報			



必要な機器構成

対応メディア CD-ROM
必要メモリ 64 MB以上 (128 MB以上が望ましい)
ハードディスク 250 MB以上の空き容量が必要
対応OS Windows98se/Me/NT4/2000/Xp
プリンタ A4用紙がセットできるページプリンタ

開発 / 発売元 **株式会社マイクロスター**

〒733-0812 広島市西区己斐本町 1-10-7
TEL 082-271-4415
FAX 082-271-4418
Homepage: <http://www.mstar.co.jp>

病院薬剤管理システム

すばーてる

for Windows Ver3.0

microstar

毎日変化する情報を正確に提供する 統合型管理ソフト

すばーてる for Windows Version 3.0

「すばーてる」は、服薬指導、薬歴管理で行う患者管理と、発注から入在庫、在庫、統計、入札までを統合化した在庫管理を強力にサポートします。しかも実務を十分に考慮した操作性は、毎日の入力業務を大幅に短縮します。

簡単操作

誰でも簡単操作。ワープロ感覚で入力できます。マウスで入力項目へダイレクトに移動できますので迅速に編集が行えます。しかも、項目の文字種に応じて自動的に漢字、カナ、数字モードに切り替わりますので、無駄なキー操作がなく、入力効率を上げることが出来ます。

照合機能

もうコードを覚える必要はありません。患者や薬品を入力するときは、読み方の一部の文字を入力してください。すると、入力された文字に該当する一覧表が表示されますので、その中から該当する項目を選択してください。

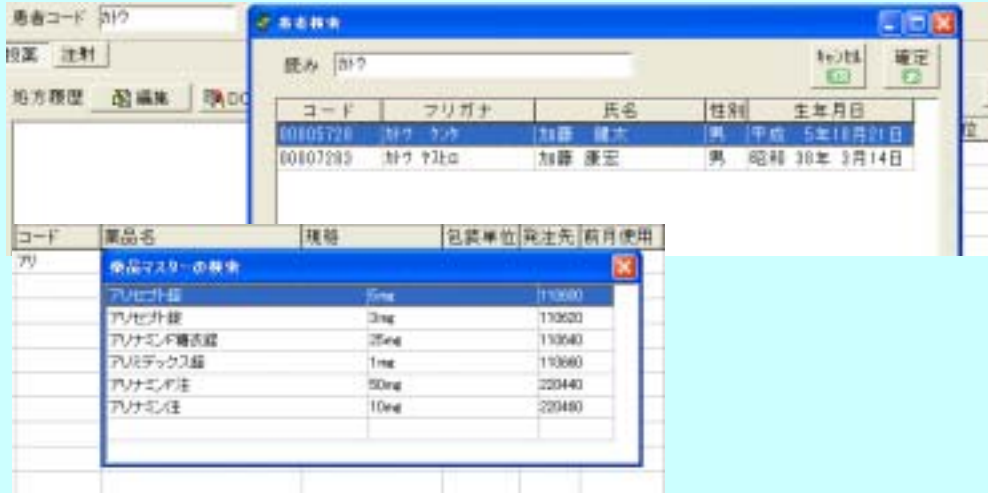

Excel 出力

すべての帳票は画面やプリンタだけでなく、Excelのワークシートにも出力できますので、データの再利用が可能です。しかも、帳票の雛形をExcelを使ってカスタマイズすることができますのでユーザー様で簡単に帳票のカスタマイズを行うことが出来ます。

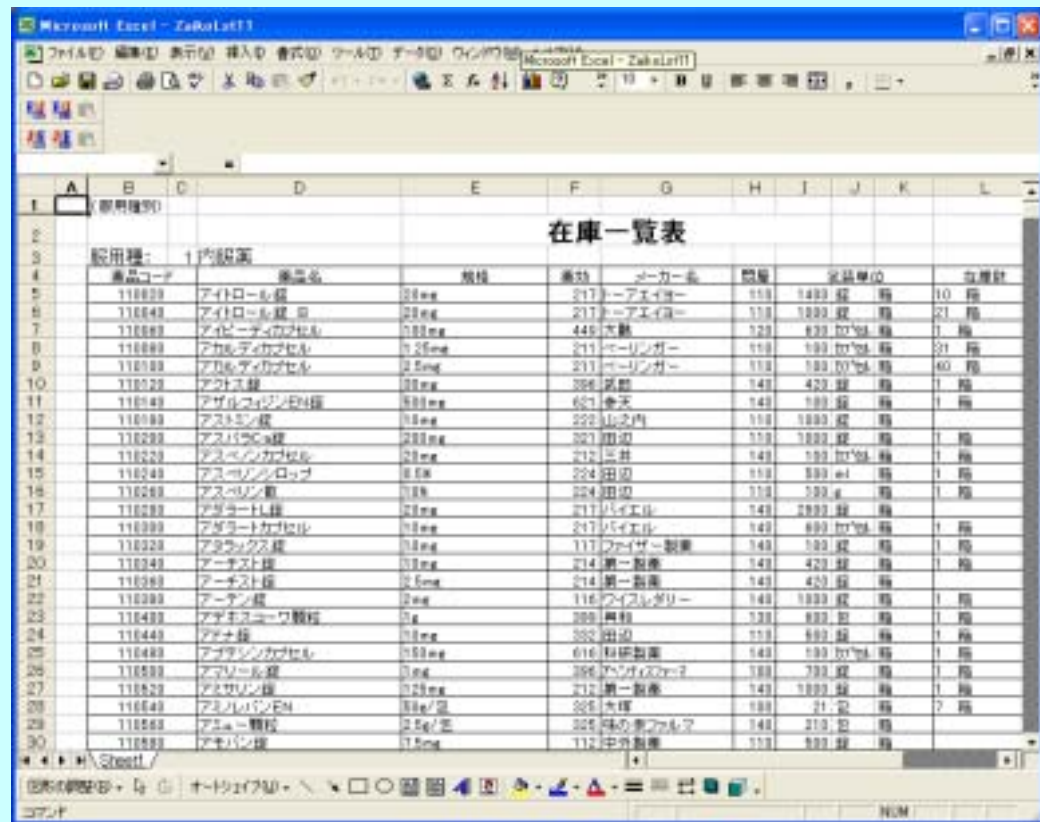

服薬・薬歴

服薬指導記録を記入します。

指導管理表を記入します。

処方箋、薬剤情報、薬袋を印刷します。

カレンダー形式で薬歴簿を作成します。

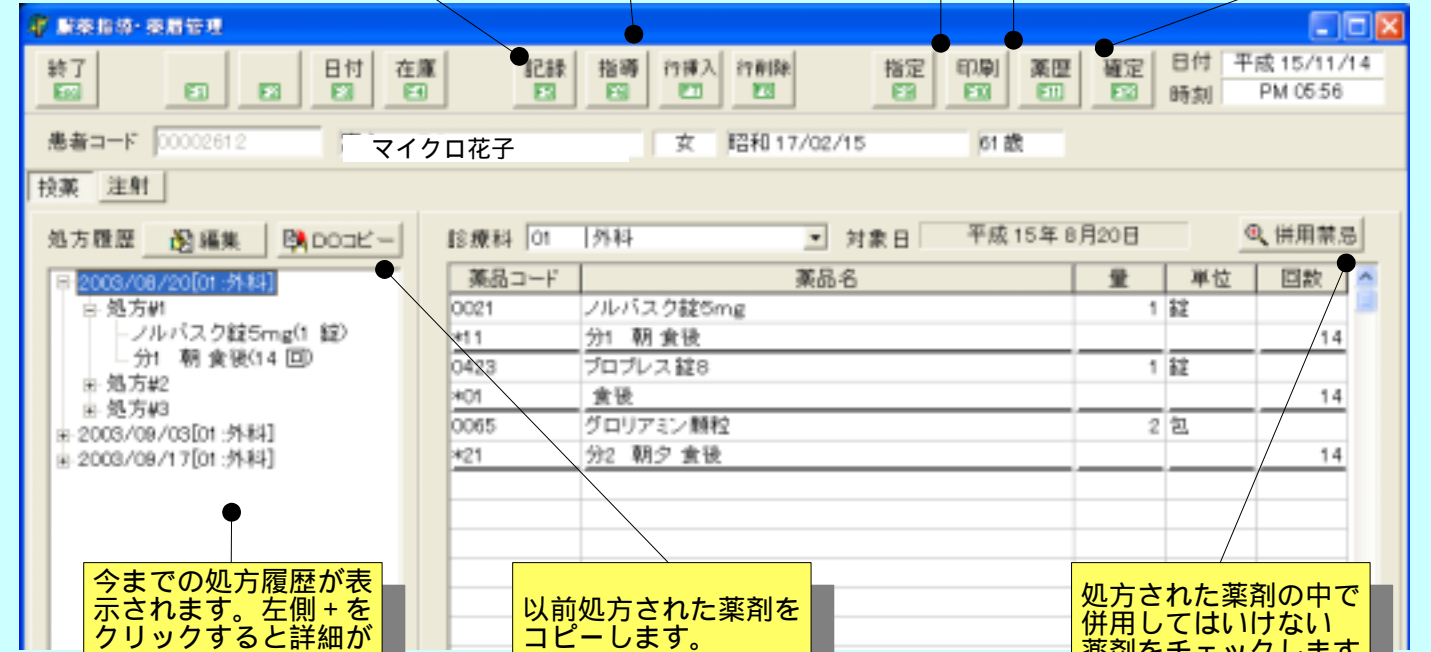

今までの処方履歴が表示されます。左側+をクリックすると詳細が表示されます。

以前処方された薬剤をコピーします。

処方された薬剤の中で併用してはいけない薬剤をチェックします

在庫管理

在庫が少なくなった要発注薬品をリストアップし発注に加えます。

選択された薬剤の今月の入在庫明細を表示します。



発注処理を行います。

入庫処理を行います。

出庫処理を行います。

月末、月初の発注一括処理を行います。

月末、月初の入庫一括処理を行います。

入力端末

バーコードリーダーやハンディターミナルのような外部入力端末からの入力をサポートしていますので、これらの入力端末を使えば、発注、入庫、出庫などの日々の入力労力を大幅に減少することができます。

