

# 看護記録

アナムネや看護記録、バイタルなどの記録もできます。  
非定形な文章もワードで雛形を作成しておけば、患者文章として保存ができます。

The screenshot displays the Medix software interface for patient management. At the top, it shows patient details: 入院日時 (Admission Date) 平成15年11月16日 23:00, 入院経路 (Admission Route) 救急, 入院方法 (Admission Method) 輸送車. The patient's name is 渡辺 隆雄 (Watanabe Takao) and the main complaint is 呼吸困難 (Respiratory Distress). Below this, there are tabs for 新規作成 (New Creation), S, O, A, and P. A calendar view shows the date 平成15年06月08日. A table lists vital signs and symptoms for various times (10:00, 13:00, 16:00, 19:00, 22:00, 01:00, 04:00, 07:00). At the bottom, a graph plots vital signs (180mmHg, 160mmHg, 140mmHg, 120mmHg, 100mmHg, 80mmHg, 60mmHg) against time (A10 to A10).

# 指示

投薬、注射、輸液、処置、検査、画像、食事などの指示は約束セットによる入力ができます。  
もちろん個別入力による項目の追加も可能です。  
指示データをレセコンに転送することが出来ます。  
(2003年12月現在、日本医師会様が提供する「日医標準レセプトソフト」と接続できます。)

The screenshot shows the Medix software interface for medical orders. On the left, there is a list of medical orders (指示) categorized by system (e.g., 呼吸器科 (Respiratory), 循環器科 (Cardiovascular)). The main window displays a detailed view of a specific order, including the patient's name (渡辺 隆雄), the order date (平成15年11月16日), and the order details (e.g., アナムネ (Anamnesis), バイタル (Vitals), 看護記録 (Nursing Record)).

# 電子カルテ・オーダーリングシステム

# Medix for Windows



# microstar



# 毎日変化する医療情報を安全に記録し伝達する 電子カルテ・オーダリングソフト

## Medix for Windows Ver 1.1

「Medix」は、医療情報を安全かつ正確に記録する電子カルテシステムと、医療現場に処置等の指示を伝達するオーダリングシステムを兼ね備えた医療情報総合システムです。弊社商品である薬剤管理・服薬管理システム「すぱーてる」や給食管理システム「ごはん」とのデータの共有や、レセプトコンピュータとのデータのやり取りをするCLAIM接続を標準でサポートしています。

### 簡単操作

誰でも簡単操作。ワープロ感覚で入力できます。マウスで入力項目へダイレクトに移動できますので迅速に編集が行えます。しかも、項目の文字種に応じて自動的に漢字、カナ、数字モードに切り替わりますので。無駄なキー操作がなく、入力効率を上げることが出来ます。

### 照合機能

もうコードを覚える必要はありません。患者や薬品を入力するときは、読み方の一部の文字を入力してください。すると、入力された文字に該当する一覧表が表示されますので、その中から該当する項目を選択してください。

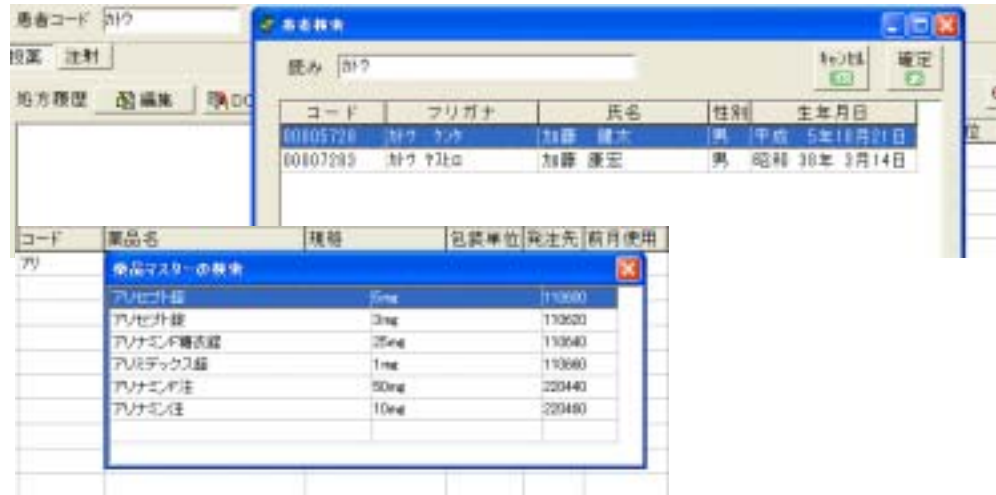

### 受付

診察が終われば赤色、現在診察中は緑色、未診察は黒色で表示されますので、現在の診療状況が一目で把握できます。

診療科	受付時刻	診療時刻	終了時刻	受付NO	患者コード	患者名	性別	生年月日	年齢	前検査	二度診	初診	コメント
02	10:02	10:15	10:24	3003	00008500	植松 ××××	女	T6/6/10	86			初診	
02	10:02	10:46	10:47	3004	00970880	小澤 ××××	男	S6/8/17	72			再診	
02	10:03	14:44		3005	00008257	青井 ××××	女	S54/4/5	24			再診	
02	10:03			3006	00008952	益田 ××××	女	S26/10/8	52			再診	
02	10:09			3007	00990537	白石 ××××	男	S40/5/7	38			再診	
01	10:12			3008	00990537	白石 ××××	男	S40/5/7	38			再診	
02	10:24			3009	00008259	秋山 ××××	男	S6/4/16	72			再診	
01	10:47			3010	00008436	曾我 ××××	男	T14/6/13	78			初診	
02	10:55			3011	00007461	渡部 ××××	女	S25/4/14	53			再診	
02	11:07			3012	00003507	水口 ××××	女	S35/5/14	43			初診	

### 加付表紙

今までの病歴や通院、入院履歴が一目でわかります。

病歴	診断名	開始日	終了	転帰
胃潰瘍		2003/01/19		
アレルギー性結膜炎		2003/01/31		

診療履歴	区	開始日	終了日	紹介医
外	平15/01/19	平15/03/15		
入	平15/04/05	平15/04/19		
入	平15/06/22	平15/06/25		

### 加付用紙

カルテの記入も簡単。必要な項目にワープロ感覚で入力するか、選択項目をクリックするだけです。

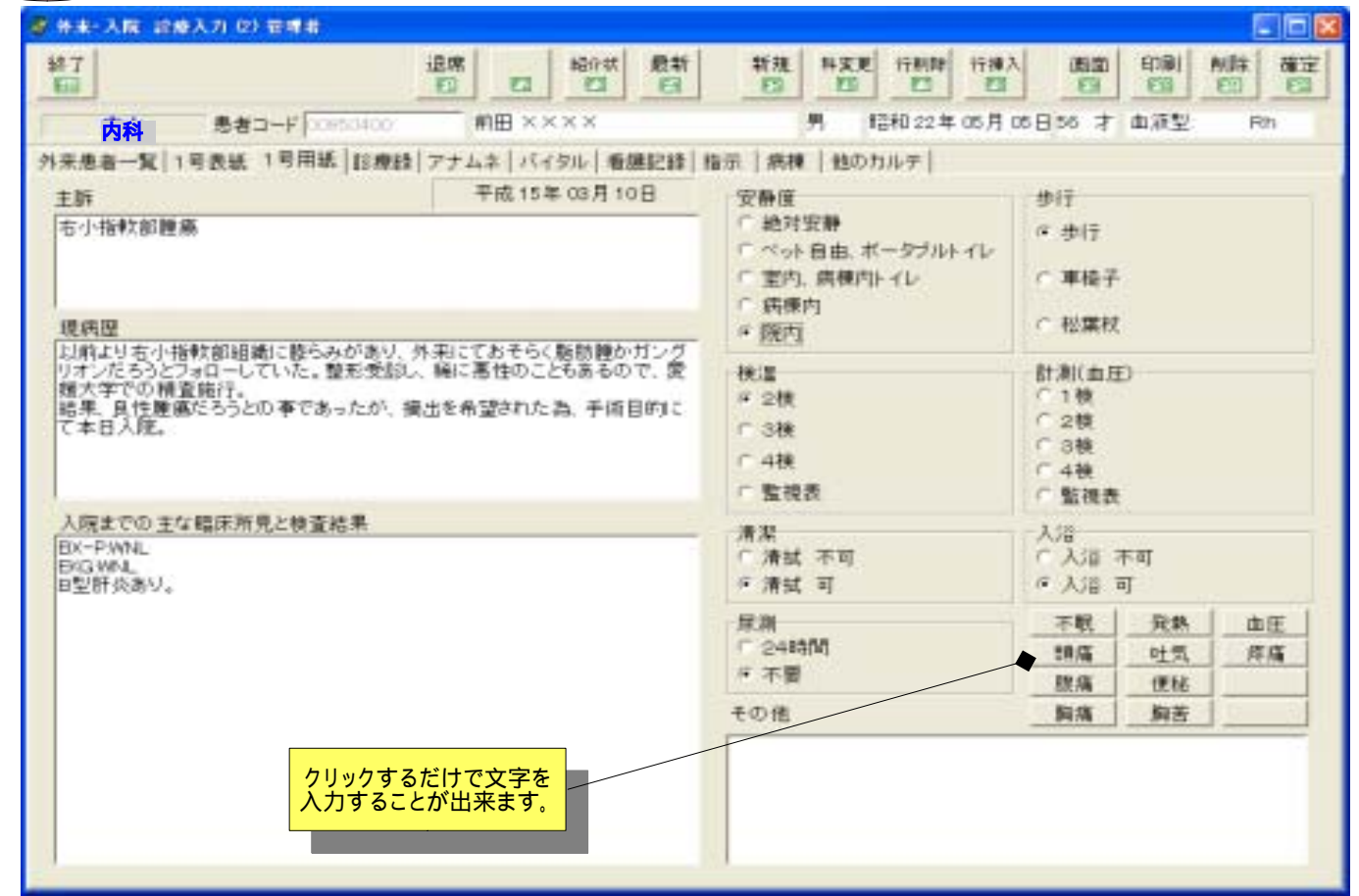

### 診察記録

診療記録ではワープロ並みの表現力を実現しました。フォントはもちろん色やスタイルを指定できます。よく使う語句を文書テンプレートに登録しておけばボタンをクリックするだけで入力することができます。文書中に図形やイラストを挿入することができます。修正も可能です。左に表示されているカレンダーをクリックすれば、該当する日付の診療録をすばやく見ることが出来ます。

